

住まいの安心保証

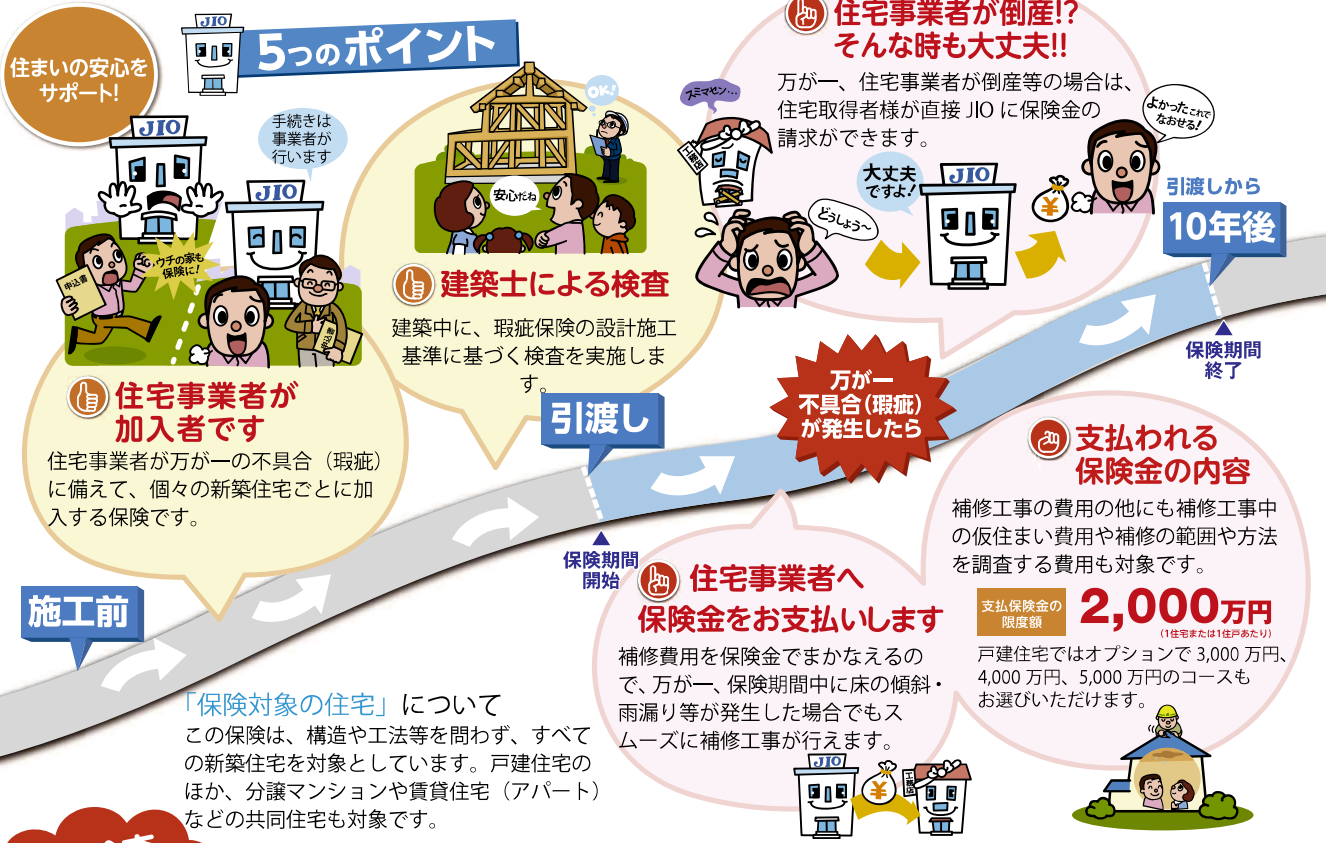

瑕疵保険

デザインやプラン、性能、使い勝手... とことんこだわって建てた待望の新居！新築住宅に万が一不具合（かし）が発生した場合、確実に補修が行われるよう、法律で義務付けられた保険です。



株式会社日本住宅保証検査機構



地盤保証

不同沈下に対して 5,000 万円の保証。

保証期間
10年間
最大
5,000万円



有限会社勝見建設



シロアリ保証



しろあり保証1000



Joto 基礎断熱工法

『Joto 基礎断熱工法』は、外基礎部でしっかり機密、内基礎部は空気の循環を促進し、シロアリ被害を未然に防ぐ工法です。竣工後 10 年以内に蟻害が発生した場合、累計 1,000 蔓延を限度に賠償責任補償額の給付を保証いたします。さらに、5 年ごとの更新手続きで 20 年の延長が可能。保証の 10 年と合わせて最大 30 年まで延長できます。(有料)



城東テクノ株式会社



設備機器

製品ユーザーさまにとっても大きなお買い物となる住宅設備機器には、10 年間の保証プランをご用意。修理は 24 時間・365 日体制で受け付け、出張にてサービスをご提供する充実のプランです。長期間の使用を前提とした住宅設備機器において、メーカー保証終了後も万が一の故障・不具合に対して無償修理を提供するサービスです。

故障すると意外と高額な修理費が...

一般的に、住設機器は7~8年を超えると故障が多くなる傾向があります。

◎ 保証期間

すまいの設備機器保証 10年

1年目	2年目	3年目	4年目	5年目	6年目	7年目	8年目	9年目	10年目

メーカー保証

保証期間は、「メーカー保証期間を含む 10 年間」となります。(メーカー保証期間が複数年ある場合や、部品の保証期間が異なる場合でも保証終了日はメーカー保証開始日より 10 年間となります。)

	システムキッチン ・IHを使うとブレーカーが落ちる ・食洗機が運転中に止まる 等 修理費≫ 20,000~55,000円
	システムバス ・換気扇が動かない ・設定温度にならない 等 修理費≫ 20,000円~
	ガス給湯器・エコキュート ・お湯張りができない ・リモコン表示がおかしい 等 修理費≫ 20,000~160,000円
	多機能便座 ・ノズルからシャワーが出ない ・電源が入らない 等 修理費≫ 15,000~30,000円
	エアコンが故障 ・部屋が涼しくならない ・電源を入れても動かない 等 修理費≫ 20,000円~

◎ 料金表

新築住宅設備機器保証

① スタンダードパック 100,000 (台数条件なし)	② バリューパック 60,000 (各品目 1 台まで)
給湯器 (エコキュート)	給湯器 (ガス・電気・石油)
システムキッチン	システムキッチン
システムバス	システムバス
洗面化粧台	洗面化粧台
多機能便座	多機能便座

新品設備機器保証

③ 給湯器 (ガス・電気・石油) 24,000
④ 給湯器 (エコキュート) 32,000
⑤ システムキッチン 28,000
⑥ システムバス 25,000

オプション

左記の①~⑥にお申込みされた方へのみの付帯することができます。(単品でのお申込み不可)

エアコン	8,700
IHヒーター/ガスコンロ	11,000
床暖房	16,000
インターホン	5,200
ディスプレイ	16,000
24H換気システム	6,900
給湯器 (ガス・電気・石油)	16,900
給湯器 (エコキュート)	25,000
システムキッチン	21,000
システムバス	19,000
多機能便座	8,700
洗面化粧台	12,000

※表示価格はすべて消費税別値

◎ 5つのポイント

ロングサポート 10年間 メーカー保証+延長保証で合計10年間のロングサポート	修理代 0円 出張費用・技術料・部品代すべてが無料	期間中 何度でも 保証上限の低減がなく、何度でも修理可能	簡単手続 修理手続きも専門のコールセンターにてすべて手配	24時間 365日対応 修理受付は専門スタッフが24時間365日対応
---	---	--	--	--

SOMPO ワランティ